

Acest plan anulează și înlocuiește planul nr. PT.03.03.24.AR.05.004 elaborat la data de 01.2013
 This layout plan cancels and replaced layout plan no. PT.03.03.24.AR.05.004 prepared on 01.2013

Verificator / Expert Checker / Expert	Cerința Requirement	Semnatura Signature	Referat / Expertiza Report / Expertise

		MINISTERUL TRANSPORTURILOR BENEFICIAR / BENEFICIARY : 	
		COMPANIA NAȚIONALĂ DE CĂI FERATE "CFR" SA	

PROIECTANT / DESIGNER:

Aprobat Approved	Șef de echipă Team leader	C. Teodorescu	Data Date	01.2013	Sennatura Signature
Verificat Checked	Expert Cheie Key Expert	B. Gössler	01.2013		
Subcontractant / Subcontractor					
Aprobat Approved	Adjunct Șef de echipă Deputy Team leader	A. M. Baicu	01.2013		Project 9j 35311.1 Faza / Phase: PTh+CS / TD+TS
Verificat Checked	Arhitect Architect	M. Fotache	01.2013		
Proiectat Designed	Arhitect Architect	L. G. Baicu	01.2013		

"Reabilitarea liniei c.f. Frontieră - Curtici - Simeria, parte componentă a coridorului IV
 Pan - European pentru circulația trenurilor cu viteză maximă de 160 km/h"
 Tronsoanel 3: Gurasada - Simeria
 "Rehabilitation of the Railway Line Border - Curtici - Simeria, component Part of the IV
 Pan - European Corridor for the Trains Circulation with maximum speed of 160 km/h"
 Section 3: Gurasada - Simeria

Denumire desen / Drawing name:
 Stația Mintia - Clădire călători - Secțiune longitudinală A-A
 Mintia Station - Station Building - A-A Section

Scara / Scale: 1:50	Revizia / Revision 1/05.2013	Cod desen / Drawing Code PT.03.03.24.AR.05.004	Nr. / No 04/10
------------------------	---------------------------------	---	-------------------

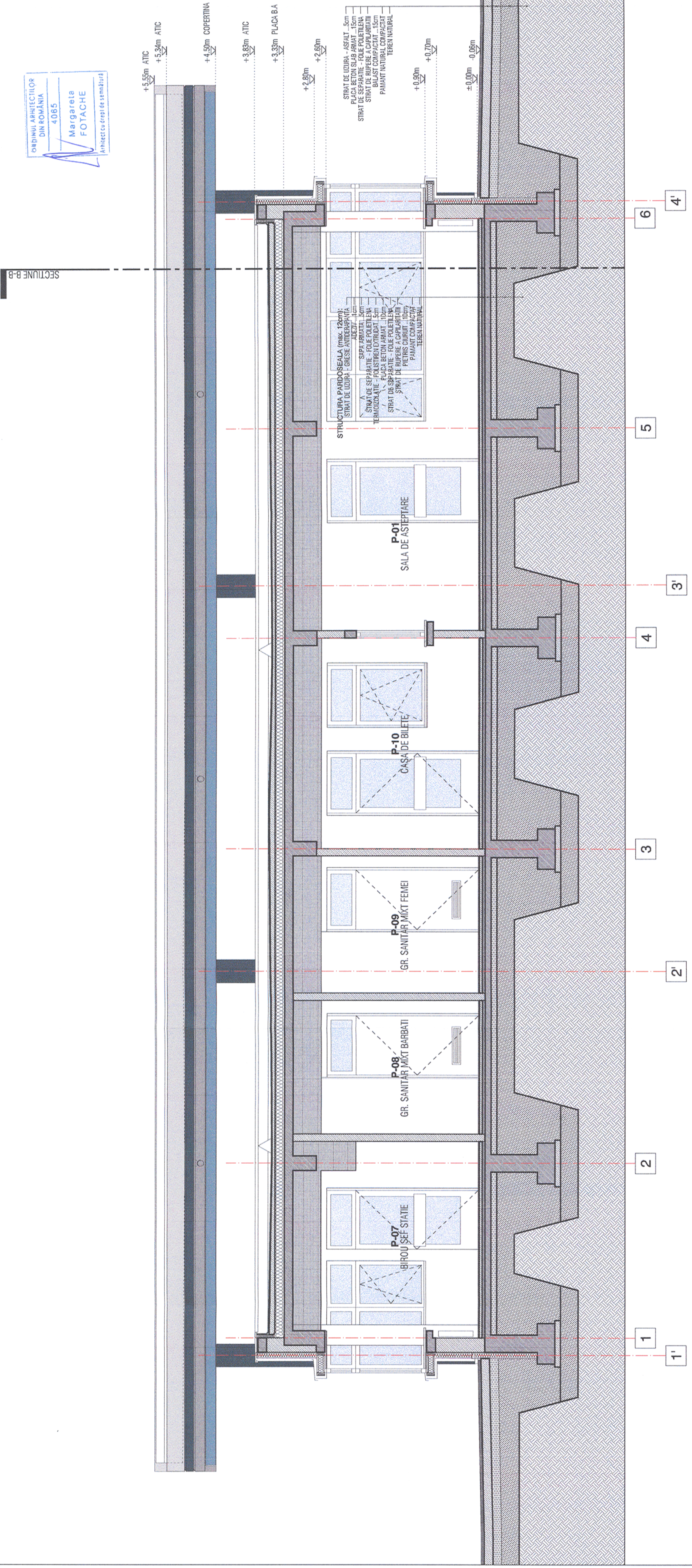

ORDINUL ARHITECTILOR
DIN ROMÂNIA
4065
Margareta
FOTACHE
Arhitect cu drept de semnătură